



GRUPO ENERSIS

viva la energía!

chilectra S.A.
Distribución y venta de energía eléctrica
y venta de artículos eléctricos del hogar,
deportes, esparcimiento y computación.
R.U.T.: 96.800.570-7
Santa Rosa 76, piso 8, Santiago.

Sr(a). FISCALIA NAC E
Dirección: AGUSTINAS 853 P/ 12 - SANTIAGO

RUT: 96.800.570-7
BOLETA ELECTRONICA
N° 45472023

S.I.I. Santiago Centro

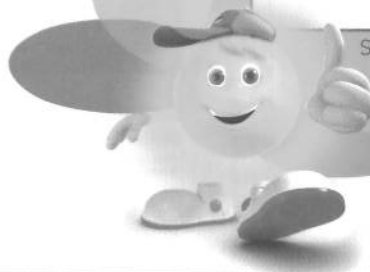

121-09209-11000000-002

Su Número de Cliente es: 488858-8

Ruta: 06 757 6190-7 Bloque:0

Fecha de Emisión: 08 JUL 2010

Fecha de Vencimiento: 21 JUL 2010

Detalle de sus compensaciones

Compensación Sec por interrupciones intenas y externas del período JUN/2009 - MAY/2010

- Total de interrupciones no autorizadas: 0
- Tiempo total interrup. no autoriz(seg): 0(*)
- Tiempo total a compensar(seg): 0
- Consumo promedio(seg): 0,00000000
- Energía no suministrada(kWh): 0,00
- Costo de falla(\$/kWh): 267,5420
- Monto a compensar(\$): 0
- (*)Equivalente a 0 hora(s) y 0 minuto(s)

Grupo de consumo: Chilectra
Consumo de referencia AGO/2010(kWh): 4584

Detalle de sus lecturas

Período de lectura	03 JUN 2010 al 06 JUL 2010				
N° Medidor	Propiedad Cliente	Lectura Anterior	Lectura Actual	Constante	Consumo
50977892		8022	8532	10	5100

Fecha estimada de la próxima lectura: 06/08/2010

Detalle de su suministro

- Asociado a S/E: Lord Cochrane
- Area típica: 1S-C3
- Tarifa: BT2
- Potencia conectada (KW): 10
- Potencia contratada (KW): 10.0
- Fecha término de contrato de suministro: Indefinido
- Fecha límite de mod. de su contrato de tarifa: 02/10/2010
- Propiedad del empalme: Cliente
- Dirección del Suministro: AGUSTINAS 853 P/ 12 - SANTIAGO

Detalle de su cuenta

Servicio Eléctrico	
Cargo Fijo	\$ 632
Cargo único por uso del sistema troncal	\$ 4.576
Energía 5100 kWh	\$ 302.659
Potencia contratada 10,00 kW	\$ 84.691
Recargo Mal Fac. De Pot. (7%)	\$ 27.114
(1) Cuota N 1 de 1 de Reliquidacion Art. 171 DFL 4/2006	-\$ 68.326
Sencillo Anterior	\$ 27
Sencillo Actual	-\$ 23

CHEQUE

Detalle de sus consumos

Consumo de los últimos 13 meses KWH

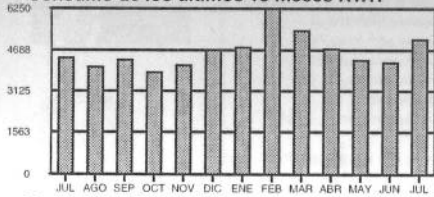

Su gasto diario en energía fue: \$ 9171

Monto último pago: \$ 362.850

Fecha: 18/06/2010



VENCIMIENTO EL 21 JUL 2010

TOTAL A PAGAR \$ 351.350



Timbre Electrónico S.I.I. Res. 128 del 2007.

(1) Reliquidacion de acuerdo al Art. 171 del de 2006
Diferencia \$ -65.708 Intereses \$ -2.618
Reliquidación a devolver en 1 cuota de \$ 68.326

Viva! Beneficios para disfrutar / Clientes chilectra.



\$1.000 de dscto. por entrada.

\$500 de dscto. por entrada.

2x

2 Súper Crunch X \$4.190.

Para la Obra "Reche, los Caciques Retoman".

Válido para 4 entradas por cupón, hasta el 31 de julio de 2010.

No acumulable con otras promociones. Válido hasta el 31 de julio de 2010.

TOTAL A PAGAR \$ 351.350

VENCIMIENTO EL 21 JUL 2010

Su Número de Cliente es: 488858-8



1_04_0488858_135_0000351350_0_2000_0809



chilectra.cl

chilectra

tu energía

Una Empresa del Grupo Enersis

Distribución y Venta de Energía Eléctrica y Venta de Artículos, Electrodomésticos, Electroenlaces, Esparcimiento y Comercio. RUT: 96.800.570-7. Sra. Paola Tejada, Santiago e-mail: rpe@chilectra.cl

Señor(es) SERVICIO COMUN DS

RUT 56.015.770-3

Giro RESIDENCIAL

Dirección AGUSTINAS 853

de Reparto SANTIAGO

Dirección AGUSTINAS 853

Comercial SANTIAGO

Ruta 06 757 2370-5 Bloque:0

SC -

SC -

SC -

>

>

>

>

>

>

>

>

>

>

>

>

>

>

>

>

>

>

>

>

>

>

>

>

>

>

>

>

>

>

>

>

>

>

>

>

>

>

>

>

>

>

>

>

>

>

>

>

>

>

>

>

>

>

>

>

>

>

>

>

>

>

>

>

>

>

>

>

>

>

>

>

>

>

>

>

RUT: 96.800.570-7
ELECTRURA ELECTRONICA
N° 6930931

S.I.I. SANTIAGO CENTRO

Número de Cliente 1148364-K

Fecha de Emisión 08/07/2010

Fecha Estimada Próxima Lectura 06/08/2010

Asociado a Subestación LORD COCHRANE

Dirección Suministro AGUSTINAS 853

SANTIAGO

SC -

Fecha Término de Contrato de Suministro INDEFINIDO

Fecha Límite de Modificación de su Contrato de Tarifa 26/10/2010

Antecedentes Generales

Potencia Conectada KW 23.0

Tarifa BT3 1S-C3

Periodo de Lectura Desde 03/06/2010

Hasta 06/07/2010

Demandas Máximas Leídas KW 3

Suministradas

Consumo Total kWh 158

Horas de Punta

Información al Cliente

Consumo Total kWh 158

Horas de Punta

Información al Cliente

Consumo Total kWh 158

Horas de Punta

Información al Cliente

Consumo Total kWh 158

Horas de Punta

Información al Cliente

Consumo Total kWh 158

Horas de Punta

Información al Cliente

Consumo Total kWh 158

Horas de Punta

Información al Cliente

Consumo Total kWh 158

Horas de Punta

Información al Cliente

Consumo Total kWh 158

Horas de Punta

Información al Cliente

Consumo Total kWh 158

Horas de Punta

Información al Cliente

Consumo Total kWh 158

Horas de Punta

Información al Cliente

Consumo Total kWh 158

Horas de Punta

Información al Cliente

Consumo Total kWh 158

Horas de Punta

Información al Cliente

Consumo Total kWh 158

COMPENSACIÓN SEC POR INTERRUPCIONES INTERNAS Y EXTERNAS DEL PERIODO JUN/2009-MAY/2010

Total interrup. no autorizadas (seg) 0
Tiempo int. no autorizadas (seg) 0
Tiempo total a compensar (seg) 0
Consumo Promedio (kWh/seg) 0,00000000
Energía no suministrada (kWh) 0,00
Costo de falta (\$/kWh) 267,5420
Monto a compensar (\$) 0

(1) REINTEGRADOR DE ACUERDO AL ART. 171 DEL DFL 4. DE 2006
DIFERENCIA \$ -10.815 INTERESES \$ -412
Reintegración a devolver en 1 cuota de \$ 11.227

GRUPO DE CONSUMO: Chilectra
CONSUMO DE REFERENCIA AGO/2010 (kWh): 102
(*) Equivalente a 0 hora(s) y 0 minuto(s)

COMPROBANTE DE PAGO

Número de Cliente

1148364-K

Ruta

06 757 2370-5 Bloque:0

Total a Pagar

67.540

Pagar hasta el

21 JUL 2010

Timbre de Caja



10111483641410000067540020000704

Detalle del Consumo de Medidores			
N° de Medidor	Propiedad	Constante	Consumo
59824146	Ciente	1	158
56761692R	Ciente	10	120

Especificaciones de Consumo		Cargos		Valores	
CARGO FIJO	158 KWH			816	
CARGO ÚNICO POR USO DEL SISTEMA TRONCAL ENERGIA	13% (13%)			119	
DEMANDA MÁX. HP 5.0 KW				7.879	
RECARGO MAL.FAC.DE.POT.				49.870	
(1) CUOTA N.1 DE 1. DE REINTEGRACION ART. 171 DFL 4/2006				7.507	
				11.227CR	



Total monto neto 66.191
Total I.V.A. (19%) 12.576
Monto total 78.767

Paguese hasta el 21 JUL 2010 Total a Pagar 67.540

Tariffs fixed according to Decree No 385 of 11/11/2008
Ministerio de Economía, Fomento y Reconstrucción

fonoservicio 697 1500
servicio 24 horas emergencia



Timbre Electrónico S.I.I. Res. 35 del 29-03-2006
Verifique documento www.sii.cl



tu energía

Distribución y Venta de Energía Eléctrica y Venta de Acciones Eléctricas del Hogar, Deportes, Esparcimiento y Computación
RUT: 96.800.570-7
Sra. Rosa 78 paso 5, Santiago
e-mail: mpp@chilectra.cl

Señor(es) **SERVICIO COMUN DS**
 > 56.015.770-3
 > Giro **RESIDENCIAL**
 > Dirección de Reparto **AGUSTINAS 833 SC** -SANTIAGO
 > Dirección Comercial **AGUSTINAS 833 SC** -SANTIAGO
 > Ruta **06.757.2370-5**
 > Dirección Suministro **AGUSTINAS 833 SC** -SANTIAGO
 -SANTIAGO -SANTIAGO

• Información al Cliente

N° Documento	Documento	Fecha	Descuentos por ajuste de precio
6930931	Factura Electrónica	08/07/2010	

Reliquidación según Art.171 DFL 04/2006
Intereses Reliq. Art. 171 DFL 04/2006



Cargos	Valores
	9.088
	346
Total	11.226

Total Monto Neto 9.434
 Total I.V.A. (19%) 1.792
 Monto Total 11.226

Nota informativa: No debe ser pagada

• Total 11.226

R.U.T. 96.800.570 - 7
 NOTA DE CREDITO ELECTRONICA
 N° 774921

S.I.I. SANTIAGO CENTRO
 N° de Cliente: 1148364-K
 Fecha Emisión: 08/07/2010

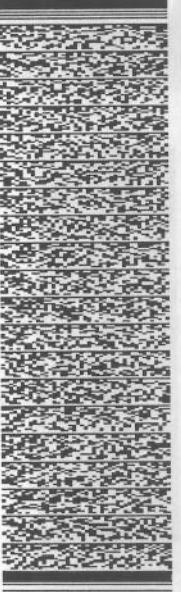

Timbre Electronico S.I.I. Res. 35 del 2006
 Verifique documento www.sil.cl

Tarifas fijadas según Decreto N° 385 del 11/11/2008 Ministerio de Economía, Fomento y Reconstrucción

chilectra.cl

Fonoservicio 696 00 00

servicio emergencia 697 15 00

24 horas

chilectra

tu energía

Una Empresa del Grupo Enersis

Distribución y Venta de Energía Eléctrica y Venta de Artículos Eléctricos del Hogar, Deportes, Espectáculos y Computación
RUT: 96.800.570-7
Sra. Rosa 76 piso 8, Santiago
e-mail: rpp@chilectra.cl

FISCALIA NACIONAL ECONOMICA

> Señor(es)

60.701.11-3

ADM PUBLICA

> Dirección de Reparto: SANTIAGO

> Dirección Comercial: SANTIAGO

> Dirección: AGUSTINAS 853 OF 200 A -

> Ruta: 06 757 3290-0 Bloque:0

UE

RUT: 96.800.570-7
CTURA ELÉCTRONICA
Nº 6930972

S.I.I. SANTIAGO CENTRO

Número de Cliente 228353-0

Fecha de Emisión 08/07/2010

Fecha Estimada Próxima Lectura 06/08/2010

Asociado a Subestación SAN CRISTOBAL

Dirección Suministro: AGUSTINAS 853 OF 200 A - SANTIAGO

Fecha Término de Contrato de Suministro INDEFINIDO

Fecha Límite de Modificación de su Contrato de Tarifa 07/03/2011

Antecedentes Generales

Potencia Conectada KW 72

Tarifa BT43 1S-C3

Período de Lectura Desde 03/06/2010

Hasta 06/07/2010

Demandas Máximas Leídas KW Surministradas 22 Horas de Punta 12

Consumo Total KWH 5.560

Información al Cliente

COMPENSACIÓN SEC POR INTERECCIONES INTERNAS Y EXTERNAS DEL PERIODO JUN/2009-MAY/2010

Total interrump. no autorizadas	0	0
Tiempo int. no autorizadas(seg)	0	0
Tiempo total a compensar(seg)	0	0
Consumo promedio (kWh/seg)	0,00000000	0,00
Energía no suministrada (kWh)	267,5420	0
Costo de falla (\$/kWh)	267,5420	0
Monto a compensar (\$)	0	0

(1) RELIQUIDACION DE ACUERDO AL ART. 171 DEL DFL 4, DE 2006
DIFERENCIA \$ -78.558 INTERESSES \$ -3.013
Reliquidación a devolver en 1 cuota de \$ 81.571

GRUPO DE CONSUMO: Chilectra
CONSUMO DE REFERENCIA AGO/2010 (KWH): 5318
(*) Equivalente a 0 hora(s) y 0 minuto(s)

COMPROBANTE DE PAGO

Número de Cliente

228353-0

Ruta

06 757 3290-0 Bloque:0

Total a Pagar

421.173

Pagar hasta el

21 JUL 2010

Timbre de Caja

Detalle del Consumo de Medidores

Nº de Medidor	Propiedad	Constante	Lectura anterior	Lectura actual	Consumo
60939	Cliente	40	4332	4471	5560
60939R	Cliente	40	396	403	280

Especificaciones de Consumo

Cargos

CARGO FIJO

CARGO ÚNICO POR USO DEL SISTEMA TRONCAL

ENERGIA 5560 KWH

DEMANDA MÁX. (DL 22) DF 22,0 KW

DEM. HORAS PUNTA (DL 12) DF 12,0 KW

(1) CUOTA N 1 DE 1 DE RELIQUIDACION ART. 171 DFL 42006

Valores

849

4.192

277.276

45.031

95.126

81.571CR



Total monto neto
Total I.V.A. (19%)
Monto total

422.474
80.270
502.744

Páguese hasta el

21 JUL 2010

Total a Pagar

421.173

CHEQUE



Timbre Electrónico S.I.I. Res. 35 del 29-03-2006
Verifique documento www.sii.cl



10102283531410000421173020000207

Tarifas fijadas según Decreto

Nº 385 del 11/11/2008

Ministerio de Economía,

Fomento y Reconstrucción

chilectra.cl

Fonoservicio

697 1500

servicio

24 horas

emergencia

696 0000



tu energía

Distribución y Venta de Energía Eléctrica y Venta de Artículos Eléctricos del Hogar, Deportes, Espectáculos y Computación
RUT: 96.800.570-7
Sra. Rosa 76 piso 8, Santiago
e-mail: rpp@chilectra.cl

> Señor(es) FISCALIA NACIONAL ECONOMICA

> 60.701.001-3

> Giro ADM PUBLICA

> Dirección de Reparto AGUSTINAS 853 OF 200 A

> Dirección Comercial AGUSTINAS 853 OF 200 A

> Ruta 06.757.3290-0

> Dirección Suministro AGUSTINAS 853 OF 200 A

-SANTIAGO

-SANTIAGO

-SANTIAGO

-SANTIAGO

● Información al Cliente

N° Documento	Documento	Fecha	Descuentos por ajuste de precio
6930972	Factura Electrónica	08/07/2010	

Reliquidación según Art.171 DFL 04/2006
Intereses Reliq. Art. 171 DFL 04/2006



Cargos	Valores
	66.015 2.532
Total	81.571

Total Monto Neto
Total I.V.A. (19%)
Monto Total

68.547
13.024
81.571

● Total

81.571

Nota informativa: No debe ser pagada

Tariffas fijadas según Decreto N° 385 del 11/11/2008 Ministerio de Economía, Fomento y Reconstrucción

chilectra.cl

fonoservicio
696 00 00

697 15 00

servicio emergencia
24 horas

R.U.T. 96.800.570 - 7
NOTA DE CREDITO ELECTRONICA
N° 774958

S.I.I. SANTIAGO CENTRO

N° de Cliente: 228353-0

Fecha Emisión: 08/07/2010



Timbre Electronico S.I.I. Res. 35 del 2006
Verifique documento www.sii.cl